



**LCI**  
Barranquilla



# SERVICIOS ESTUDIANTILES LCI BARRANQUILLA

**1.**

**SECRETARÍA  
ACADÉMICA**



**2.**

**BIENESTAR  
INSTITUCIONAL**



**3.**

**BIBLIOTECA**



**4.**

**EGRESADOS**



**5.**

**ORII**



**LCI BARRANQUILLA**

# ¿QUE HACE LA SECRETARÍA ACADÉMICA?

Se encarga de todas las actividades que pasan fuera del salón de clase.

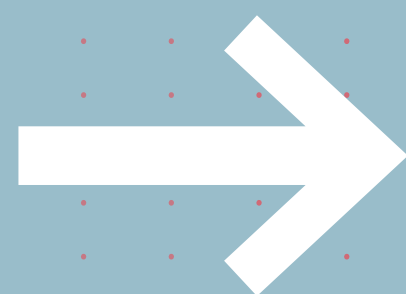

- 1. CREACIÓN Y ADMINISTRACIÓN DEL HORARIO**
- 2. ADMINISTRACIÓN Y APOYO DEL SISTEMA OMNIVOX**
- 3. CERTIFICACIONES DE ESTUDIOS, NOTAS Y OTROS**
- 4. INSCRIPCIÓN Y RETIRO DE MATERIAS**

# NUUESTRO EQUIPO



**CAROLINA PEDRAZA**

Asistente Académica 2174757  
ext: 1105 4to Piso sede C



**KAROL CONTRERAS**

Asistente Académica 2174757  
ext: 1107 4to Piso sede C

# REGLAMENTO ESTUDIANTIL

- 1. Ingresa a [LCI.EDU.CO](http://LCI.EDU.CO)**
- 2. Haz click en **SERVICIOS ESTUDIANTILES****
- 3. En el costado derecho encontrarás nuestros reglamentos**



# REGLAMENTO ESTUDIANTIL

**CALIFICACIÓN**  
**(SEM. 5) 30%**  
**(SEM. 10) 30%**  
**(SEM. 15) 40%**

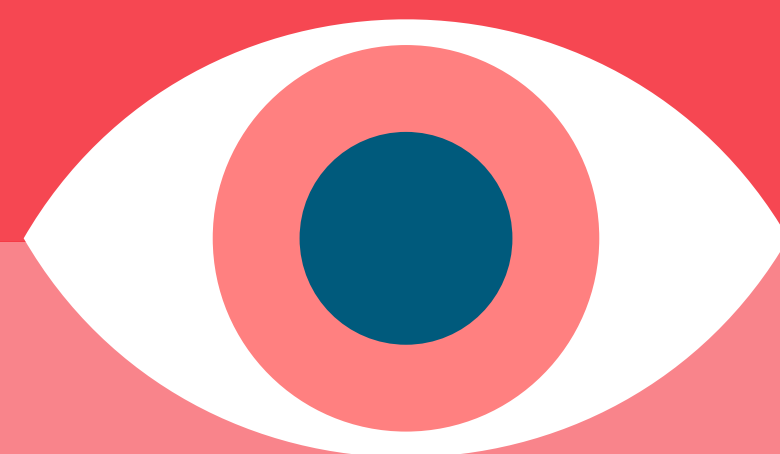

## AUSENCIAS

**DURACIÓN DEL  
CUATRIMESTRE:  
15 SEMANAS**

## FECHAS IMPORTANTES EN EL CUATRIMESTRE

**1 jun.** Inicio de clases - **8 jun.** Último día de aplazamientos y devoluciones  
Último día de retiro de materias  
**4 jul.** 1er corte 30% notas Omnivox  
**8 Ago.** 2do corte 30% notas Omnivox  
**5 Sep.** 3er corte 30% notas Omnivox y último día de clases

\*Las fechas estan sujetas a los procesos académicos.

## FALTAS DISCIPLINARIAS

# OMNIVOX

PLATAFORMA DE  
COMUNICACIÓN LCI

**1.** ● CÓDIGO DE OMNIVOX

**2.** ● WIFI: LCI ESTUDIANTES  
PASSWORD: Estudiantes159

**3.** ● APP STORE: OMNIVOX.  
EJECUTAR  
QUEDAR REGISTRADOS 10 MIN

## STUDENTS

Student number

7 digits

Password

## Employees

Username

Password

# DEPARTAMENTO DE I.T

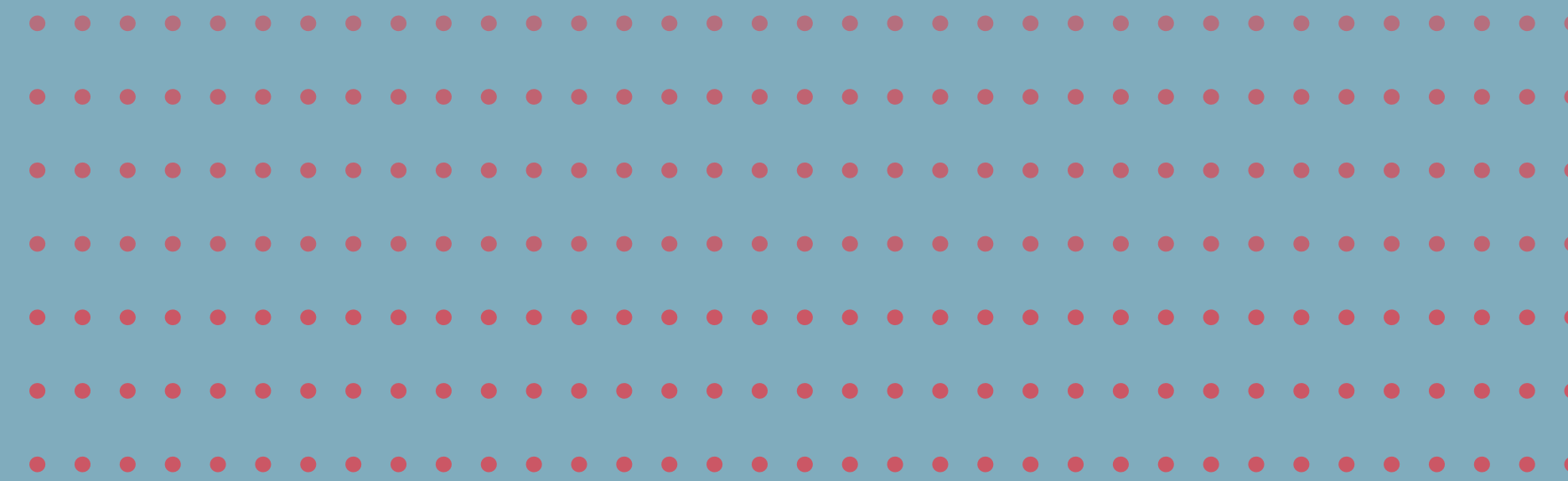

## HORARIO DE ATENCIÓN

Lunes a Jueves de 7:00 a.m. - 9:00 p.m

Viernes 7:00 a.m. - 5:00 p.m.

Sábado 8:00 a.m. - 1:00 p.m.

### **ANDRÉS HERNÁNDEZ**

Coordinador de IT 2174757  
ext: 1140 Tercer piso sede C

### **LINA ORTIZ**

Técnica de IT 2174757  
ext: 1123 Segundo Piso Sede C

### **MÓNICA CARDENAS**

Técnica de IT 2174757  
ext: 1123 Segundo Piso Sede C



# DIRECTORES DE PROGRAMAS



## WILMAR CASTRO

Maquillaje Artístico  
Cra 13 # 75-74 1er piso ext: 1217  
wilmar.castro@lci.edu.co



## SANDRA MERCHÁN

Gestión de la Moda  
CII 77a # 13-12 4to piso ext: 1230  
sandra.merchan@lci.edu.co



## JULIANA CARRERO

Moda e Indumentaria  
CII 77a # 13-12 4to piso ext: 1212  
juliana.carrero@lci.edu.co



## TOMÁS CERÓN

Gestión de Industrias Creativas  
CII 77a # 13-12 4to piso ext: 1216  
tomas.ceron@lci.edu.co



## DAVID MORA

Interiorismo Sostenible  
CII 77a # 13-12 4to piso ext: 1215  
david.mora@lci.edu.co

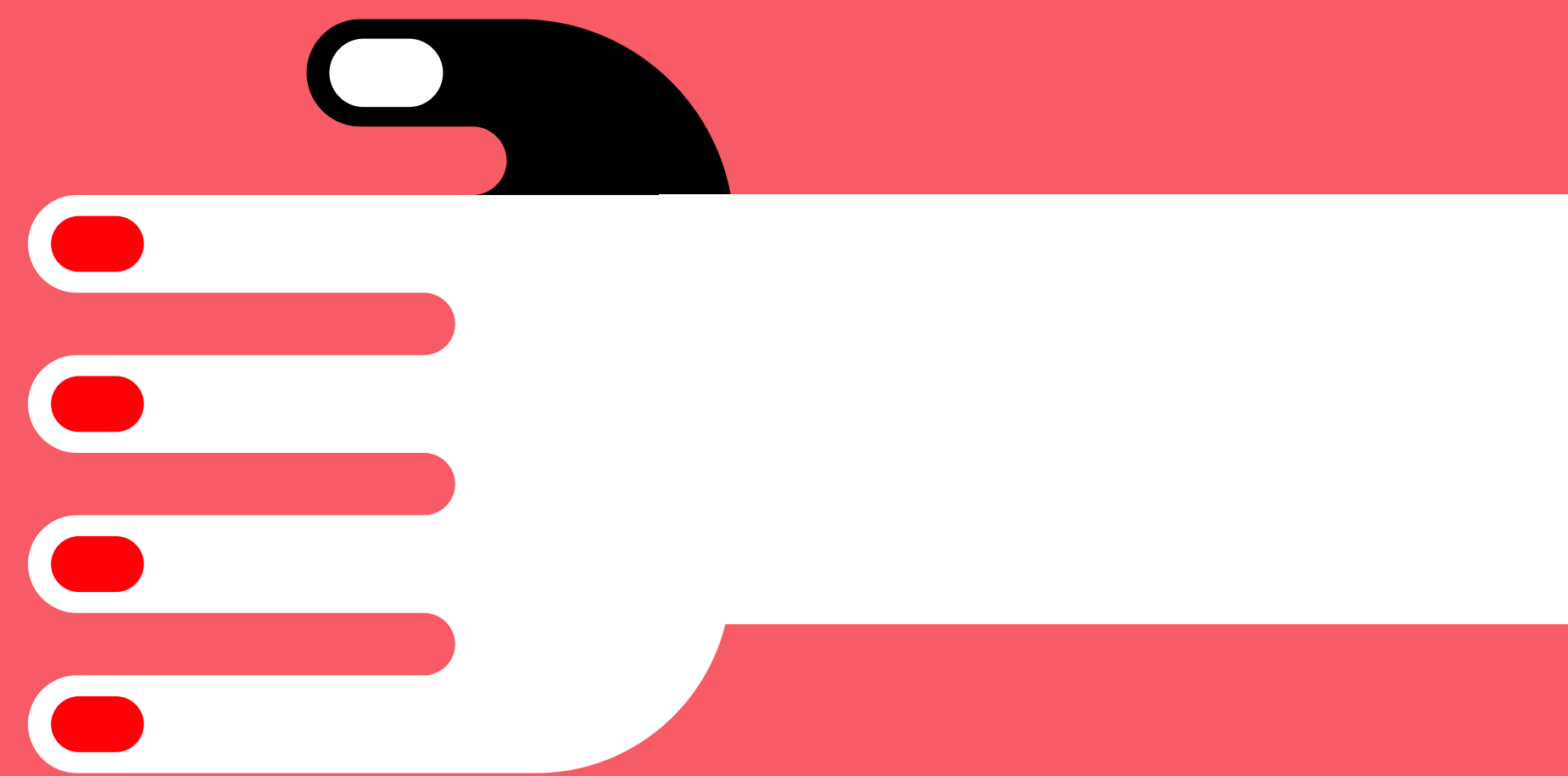

## LILIANA GARCÍA

Pastelería y Panadería  
Cra 13 # 77-31 ext: 1235  
liliana.garcia@lci.edu.co



## CARLOS CORREA

Producción Gráfica y Digital  
CII 77a # 13-12 4to piso ext: 1240  
carlos.correa@lci.edu.co



## RAÚL HENAO

Producción Fotográfica  
CII 77a # 13-12 4to piso ext: 1220  
raul.henao@lci.edu.co



## DANIEL MORA

Producción Visual y Escénica  
CII 77a # 13-12 4to piso ext: 1211  
daniel.mora@lci.edu.co



## **GINA GARRIDO RODRÍGUEZ**

Coordinadora académica  
Docente líder del programa de  
Interiorismo e intervención de espacios  
3850188 EXT: 1804  
gina.garrido@lci.edu.co



## **ADRIANA ALARCÓN NOGUERA**

Docente líder del programa  
Producción gráfica digital  
3850188 EXT: 1804  
adriana.alarcon@lci.edu.co



## **LUIS FRANCISCO ALARCON NOGUERA**

Docente líder del programa de  
Fotografía e imagen digital  
3850188 EXT: 1804  
luis.alarcon@lci.edu.co



## **KAREN GUEVARA SANTIAGO**

Docente líder del programa de  
Moda e indumentaria  
3850188 EXT: 1804  
karen.guevara@lci.edu.co



## **MELISSA CHAMS CURE**

Docente líder del programa de  
Mercadeo y comunicación de la moda  
3850188 EXT: 1804  
melissa.chams@lci.edu.co

# EQUIPO ADMINISTRATIVO



## FELIPE SERRATO

Director Financiero  
Cra 13 # 77-31 ext: 1164  
felipe.serrato@lci.edu.co

## ADRIANA CASAS

Directora de Admisiones  
CII 77a # 13-12 ext: 1115  
adriana.casas@lci.edu.co

## M. CLAUDIA FRANCO

Psicóloga - Consejera Académica  
Cra 13 # 77-31 ext: 1302  
maria.franco@lci.edu.co



## LILIANA GARCÍA

Coordinadora de Egresados  
CII 77a # 13-12 ext: 1301  
egresados@lci.edu.co



## LUCY DELGADO

Directora ORII  
Directora Centro de Idiomas  
Cra 13 # 77-31 ext: 1315  
lucy.delgado@lci.edu.co



## JAVIER CONTRERAS

Director de Marketing  
y Comunicaciones  
CII 77a # 13-12 ext: 1323  
javier.contreras@lci.edu.co



## DANIEL MORA

Coordinador de Bienestar  
Institucional  
CII 77a # 13-12 4to piso ext: 1300  
daniel.mora@lci.edu.co



**MARÍA CLAUDIA  
MARTÍNEZ**

Admisiones y promoción institucional  
3850188 Ext 1802  
maria.martinez@lci.edu.co



**MILEIDYS ORDOÑEZ  
PÉREZ**

Educación continuada  
3850188 EXT: 1803  
mileidys.ordonez@lci.edu.co



**MARIA CAROLINA  
BURGOS DÍAZ**

Coordinadora administrativa y financiera  
3850188 EXT: 1801  
maria.burgos@lci.edu.co

**¡Hola soy HELPY!**

Te ayudaré con cualquier inquietud que tengas respecto a los **procesos académicos o tecnológicos** que se puedan presentar mientras **estudias desde casa**.



## NUESTROS CANALES DE ATENCIÓN

---

Teléfono: +57 (1) 217 4757

E-mail: [HELPY@LCI.EDU.CO](mailto:HELPY@LCI.EDU.CO)

# BIENESTAR INSTITUCIONAL

COORDINADOR: DANIEL MORA



# BIENESTAR INSTITUCIONAL

ÁREAS DE ENFOQUE

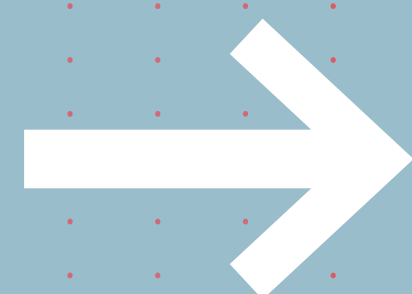

## 1. RECREACIÓN Y DEPORTE

- Convenio Deportivo BODYTECH

## 2. SALUD Y VIDA

- Campañas preventivas
  - Semana de la Salud
- En el FALL DE CADA AÑO
- Orientación psicológica
  - Póliza de seguros estudiantil

## 3. DESARROLLO CREATIVO Y CULTURAL

- Eventos culturales
- Apoyo a los diferentes programas académicos

## 4. CRECIMIENTO Y DESARROLLO HUMANO

- Becas deportivas
- Apoyo del 50% del valor de la matrícula

**CARNÉ  
ESTUDIANTIL**

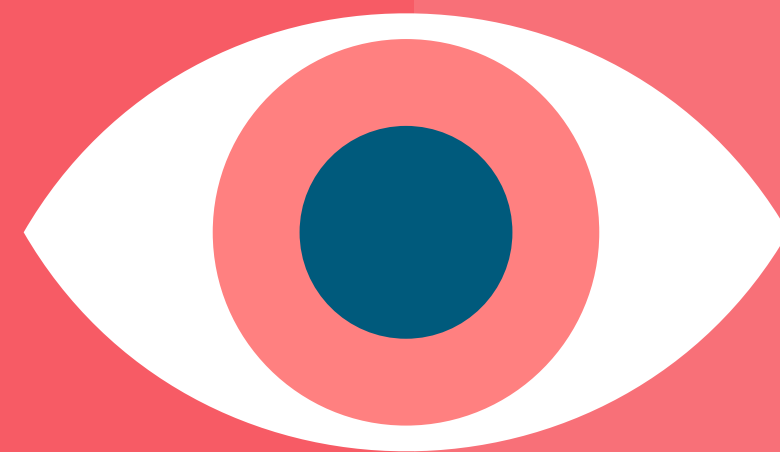

**ESTUDIANTES  
FUERA  
DE LA CIUDAD**

# BODYTECH TU AFILIACIÓN INCLUYE

SERVICIOS MÉDICOS DEPORTIVOS



- 1. EVALUACIÓN CLÍNICA**
- 2. ENTRENAMIENTO  
CARDIOVASCULAR**
- 3. CLASES GRUPALES**
- 4. ZONAS HÚMEDAS**
- 5. INDOOR CYCLING**
- 6. ZONA DE MUSCULACIÓN**

# ¿CÓMO INSCRIBIRSE?

Ir a la oficina de bienestar institucional (lunes y miércoles de 2pm a 5pm), cuarto piso con **Daniel Mora** o enviar un correo a **[daniel.mora@lci.edu.co](mailto:daniel.mora@lci.edu.co)** con estos datos

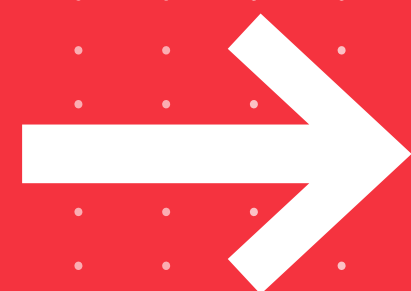

- 1. NOMBRE**
- 2. CÉDULA**
- 3. CÓDIGO CLARA**
- 4. CELULAR**
- 5. CATEGORÍA**

\*CONDICIONES :

- Es necesario pagar el semestre completo.
- Deben asistir mensualmente mínimo 8 veces.

**EJERCICIO**

**SALUD**

**BIENESTAR**

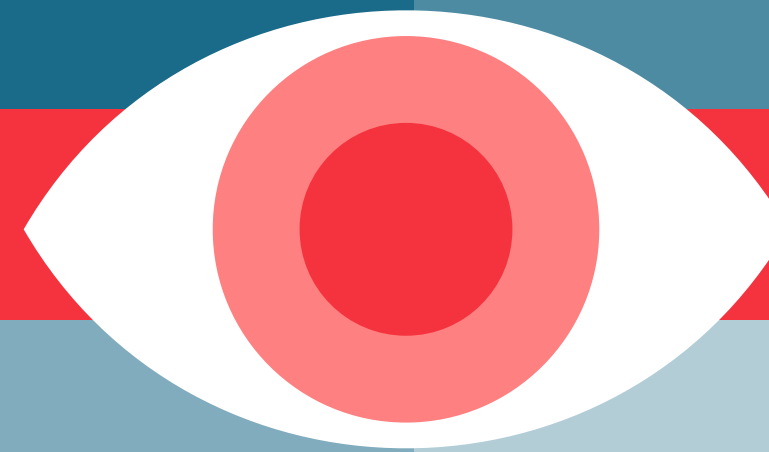

**ESTUDIANTIL**

**MATERIALES**

**SERVICIOS**

# ORII & CENTRO DE IDIOMAS



# LCI NETWORK



# INGLÉS

## LENGUA EXTRANJERA REQUISITO DE GRADO

**1. ENRIQUECER LA FORMACIÓN INTEGRAL.**

**2. RESPONDE A LAS NECESIDADES DE LA GLOBALIZACIÓN Y AL MEJORAMIENTO DEL PROCESO DE CONSTRUCCIÓN DE UNA SOCIEDAD MÁS COHESIONADA Y COMPETITIVA INTELECTUAL, ECONÓMICA Y SOCIALMENTE, DENTRO DE UN CONTEXTO INTERNACIONAL.**

**3. SE REALIZA UN EXAMEN DE CLASIFICACIÓN AL INGRESO A LA INSTITUCIÓN.**

**SE TIENE EN CUENTA LOS GRADOS DE COLEGIOS BILINGÜE A TRAVÉS DE LOS CERTIFICADOS EMITIDOS POR ESTOS. BÁSICO 1 ES PRESENCIAL COMO ESTRATEGIA EN EL ASEGURAMIENTO DE LA CALIDAD, ESTIMULO Y MOTIVACIÓN. AL DESARROLLO DEL BILINGÜISMO.**

**4. SE IMPLEMENTÓ LA MODALIDAD DE CLASES VIRTUALES - INGLÉS EN LÍNEA CON SEIS (6) NIVELES: BÁSICO 1, BÁSICO 2, BÁSICO 3, INTERMEDIO 1, INTERMEDIO 2 E INTERMEDIO 3, EQUIVALENTES AL B1+ SEGÚN EL MARCO COMÚN DE REFERENCIA EUROPEO PARA LA ENSEÑANZA, EL APRENDIZAJE Y LA EVALUACIÓN DE UNA LENGUA EXTRANJERA (MCER).**



# ¿CÓMO CUMPLIR CON INGLÉS REQUISITO DE GRADO?

ESTUDIANTES NUEVOS DE CADA CUATRIMESTRE

## 1. PRESENTAR

Para más información comuníquese al Departamento de Idiomas correo:

[lucy.delgado@lci.edu.co](mailto:lucy.delgado@lci.edu.co)

## 2. CURSAR Y APROBAR

Los (6) niveles requisito de GRADO o los niveles que queden pendientes de cursar después de presentar el examen de clasificación.

## 3. HOMOLOGACIÓN

Iniciar proceso de homologación presentando documentación original y copia autenticada en la Coordinación del Centro de Idiomas.

# ¿CÓMO HOMOLOGAR EL REQUISITO DE INGLÉS?

- 1. EXAMEN DE CLASIFICACIÓN**  
El día siguiente a la inducción de los estudiantes nuevos.  

- 2. EXÁMENES INTERNACIONALES**  
Con una vigencia no mayor de dos años.  

- 3. DIPLOMA DE BACHILLERATO INTERNACIONAL**  
Ver listado en la siguiente diapositiva\*  

- 4. CERTIFICADOS CURSOS INGLÉS**  
Aprobados en el exterior con puntajes de acuerdo con El Marco Común Europeo de Referencia.  

- 5. CERTIFICADOS CURSOS INGLÉS**  
Aprobados en Instituciones Nacionales reconocidas con puntajes de acuerdo con El Marco Común Europeo de Referencia  

- 6. EXAMEN DE SUFICIENCIA INSTITUCIONAL**  
Presentar examen.  

# HOMOLO- GACIONES

**MCRL: MARCO COMÚN  
EUROPEO DE REFERENCIA  
DE LAS LENGUAS**

EXAMEN	PUNTAJE	IBT (Internet-Base Test) 70-86
<b>TOEFL</b> Test of English as a Foreign Language	Listening & Reading (15-21) Speaking & Writing (17-23)	
<b>IELTS</b> International English Language Testing Service	4.5 – 5.5( B1)	Listening (275) Reading (275) Speaking (120) Writing (120)
<b>TOEIC</b> Test of English International communication	Online 790 (B1)	
<b>LTE</b> Level 2 London Test of English- Level 3,4,5	B1 (3) B2 (4) – C1(5)	
<b>MET</b> Michigan English test	Listening-Reading and Grammar (40-52) B1 * Speaking and Writing (40-52) B1	
<b>PET Preliminary</b> English Test	Pass with Merit-CEFR B1 (153-159) B1 Pass-CEFR (140-152) B1	
<b>FCE</b> First Certificate in English	600 (5.5-6-0) IELTS B2	
<b>CAE</b> Certificate in Advanced English	6.5-7.0 C1	
<b>CPE</b> Certificate of Proficiency in English	7.5-9.0 C2	

# HOMOLOGACIONES

<b>DIPLOMA DE BACHILLERATO INTERNACIONAL</b>	<b>DE UN PAÍS DE HABLA INGLESA Y VÁLIDO POR EL MEN</b>	<b>NOTAS</b>
<b>IBO B2+</b>	<b>B (IELTS - 6.0) A2 (IELTS - 6.5) A1 (IELTS - 7.0)</b>	<b>4.0 5.0 6.0</b>

# **DIPLOMA BACHILLERATO INTERNACIONAL COLEGIOS - BOGOTÁ**

<b>1. GIMNASIO LOS CAOBOS</b>	<b>12. COLEGIO DE INGLATERRA THE ENGLISH SCHOOL</b>	<b>23. GIMNASIO BRITÁNICO</b>
<b>2. COLEGIO TILATÁ</b>	<b>13. THE VICTORIA SCHOOL</b>	<b>24. KNIGHTS BRIDGE SCHOOLS INTERNATIONAL BOGOTÁ</b>
<b>3. COLEGIO NUEVA GRANADA</b>	<b>14. COLEGIO ASPAEN IRAGUA</b>	<b>25. COLEGIO VERMONT</b>
<b>4. COLEGIO SAN JORGE DE INGLATERRA</b>	<b>15. COLEGIO RICHMOND</b>	<b>26. COLEGIO SAN VIATOR</b>
<b>5. COLEGIO ROCHESTER</b>	<b>16. BUCKINGHAM SCHOOL</b>	<b>27. COLEGIO CALASANZ</b>
<b>6. COLEGIO LOS NOGALES</b>	<b>17. CIEDI-COLEGIO INTERNACIO- NAL DE EDUCACIÓN INTEGRAL</b>	<b>28. COLEGIO ALEXANDRO VOLTA</b>
<b>7. COLEGIO SAN CARLOS</b>	<b>18. COLEGIO LOS TRÉBOLES</b>	<b>29. COLEGIO MAYOR DE LOS ANDES</b>
<b>8. COLEGIO SAN MATEO APOSTOL</b>	<b>19. COLEGIO COLOMBO GALES</b>	<b>30. COLEGIO NEW YORK</b>
<b>9. COLEGIO MARYMOUNT</b>	<b>20. BRITISH INTERNATIONAL SCHOOL</b>	<b>31. GIMNASIO CAMPESTRE LOS CEREZOS</b>
<b>10. COLEGIO BILINGÜE CLERMONT</b>	<b>21. COLEGIO ANGLO COLOMBIANO</b>	<b>32. GIMNASIO CAMPESTRE SAN RAFAEL</b>
<b>11. COLEGIO NUEVO COLOMBO AMERICANO</b>	<b>22. COLEGIO GRAN BRETAÑA</b>	<b>33. GIMNASIO LOS PORTALES BOGOTÁ</b>

# DIPLOMA BACHILLERATO INTERNACIONAL

## COLEGIOS - NACIONALES

1. COLEGIO ALEMÁN (BARRANQUILLA)	9. COLEGIO BRITÁNICO DE CARTAGENA - BARRANQUILLA	17. COLEGIO ALEMÁN DE CALI
2. COLEGIO KARL C. PARRISH (BARRANQUILLA)	10. COLEGIO GRANADINO (MANIZALES)	18. COLEGIO BILINGÜE ESPÍRITU SANTO (VILLAVICENCIO)
3. COLEGIO MARYMOUNT (BARRANQUILLA)	11. COLEGIO MARYMOUNT (MEDELLÍN)	19. COLEGIO NEW CAMBRIDGE (FLORIDA BLANCA)
4. COLEGIO BOLÍVAR (CALI)	12. COLEGIO COLUMBOS SCHOOL (MEDELLÍN)	20. COLEGIO PANAMERICANO (FLORIDABLANCA)
5. COLEGIO ALBANIA (CERREJON)	13. COLEGIO BRITÁNICO (CALI)	21. INSTITUCIÓN EDUCATIVA CAMBRIDGE SCHOOL (PAMPLONA)
6. COLEGIO GEORGE WASHINGTON (CARTAGENA)	14. INTERNATIONAL BERCKLEY SCHOOL (BARRANQUILLA)	
7. COLEGIO GIMNASIO CARTAGENA DE INDIAS	15. COLEGIO BURECHE SANTA MARTA	22. COLEGIO COLOMBO BRITÁNICO (CALI)
8. GIMNASIO CARTAGENA	16. COLEGIO INTERNACIONAL CAÑAVERALES	23. GIMNASIO LOS ALCÁZARES (MEDELLÍN)

**INSTITUCIONES DE  
IDIOMAS QUE  
CERTIFICAN EL INGLÉS  
COMO LENGUA  
EXTRANJERA PARA  
REQUISITO DE GRADO**



- 1. BRITISH COUNCIL  
CONCEJO BRITÁNICO**
- 2. INSTITUTO COLOMBO  
AMERICANO**
- 3. WALL STRETT**
- 4. BERLITZ**
- 5. CERTIFICACIÓN DE OTRAS  
UNIVERSIDADES  
(COHERENTE CON LOS NIVELES  
ESTABLECIDOS POR EL MCE  
DE REFERENCIA)**

**ES INDISPENSABLE PORTAR EL CARNÉ  
DE SEGURO ESTUDIANTIL PARA  
SALIDAS FUERA DE LA INSTITUCIÓN**

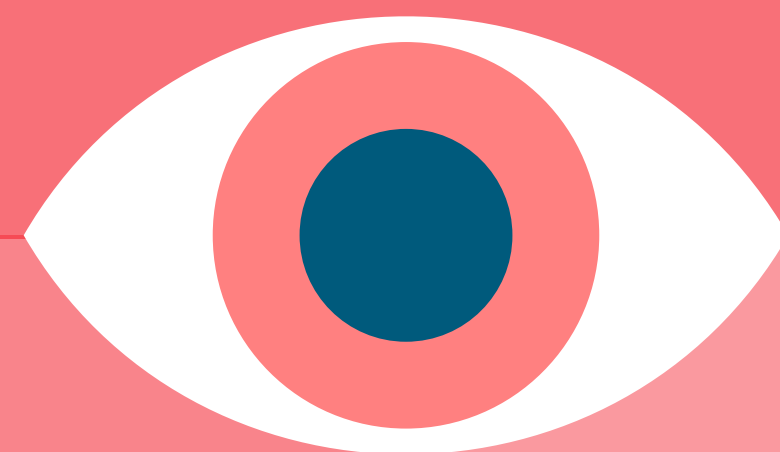

**EL ENTORNO FÍSICO  
ES RESPONSABILIDAD  
DE TODOS**

**SEGURIDAD ALREDEDOR  
DE LA INSTITUCIÓN**



# TIPS PARA NUEVOS ESTUDIANTES

**MAKE IT  
HAPPEN!**

**1. OMNIVOX**  
APP - ANDROID

**2. RED: LCI ESTUDIANTES**  
CLAVE: AccesoEstudiantes1

**4. DEPARTAMENTO TÉCNICO**  
2174757 EXT. 1123  
**PARA RESERVAR:**  
reservaestudios@lci.edu.co  
reservaequipos@lci.edu.co  
mesadeayuda@lci.edu.co

**QUEREMOS  
CONOCERTE  
MEJOR →**

INGRESA A:  
[tiny.cc/BaqLCI](https://tiny.cc/BaqLCI)

**SIGUENOS EN  
NUESTRAS  
REDES →**

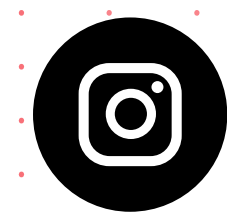

**Icibarranquilla**



**LCI Barranquilla**

**[www.lci.edu.co](http://www.lci.edu.co)**