



**LCI**  
Bogotá



# SERVICIOS ESTUDIANTILES LCI BOGOTÁ

**1.**

**SECRETARÍA  
ACADÉMICA**



**2.**

**BIENESTAR  
INSTITUCIONAL**



**3.**

**BIBLIOTECA**



**4.**

**EGRESADOS**



**5.**

**ORII**



# ¿QUE HACE LA SECRETARÍA ACADÉMICA?

Se encarga de todas las actividades que pasan fuera del salón de clase.

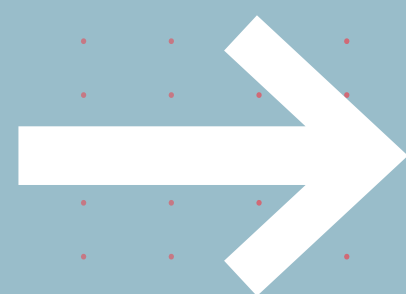

- 1. CREACIÓN Y ADMINISTRACIÓN DEL HORARIO**
- 2. ADMINISTRACIÓN Y APOYO DEL SISTEMA OMNIVOX**
- 3. CERTIFICACIONES DE ESTUDIOS, NOTAS Y OTROS**
- 4. INSCRIPCIÓN Y RETIRO DE MATERIAS**

# NUUESTRO EQUIPO



**CAROLINA PEDRAZA**

Asistente Académica 2174757  
ext: 1105 4to Piso sede C



**KAROL CONTRERAS**

Asistente Académica 2174757  
ext: 1107 4to Piso sede C

# REGLAMENTO ESTUDIANTIL

- 1. Ingresa a [LCI.EDU.CO](http://LCI.EDU.CO)**
- 2. Haz click en **SERVICIOS ESTUDIANTILES****
- 3. En el costado derecho encontrarás nuestros reglamentos**



# REGLAMENTO ESTUDIANTIL

**CALIFICACIÓN**  
**(SEM. 5) 30%**  
**(SEM. 10) 30%**  
**(SEM. 15) 40%**

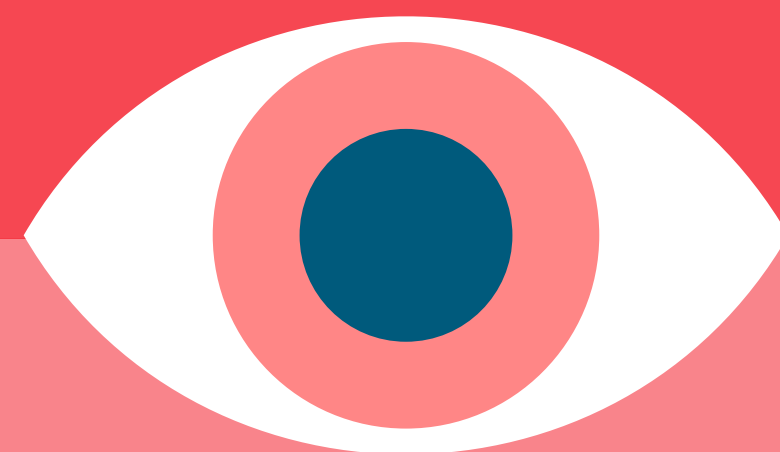

**AUSENCIAS**

**DURACIÓN DEL  
CUATRIMESTRE:  
15 SEMANAS**

## FECHAS IMPORTANTES EN EL CUATRIMESTRE

**1 jun.** Inicio de clases - **8 jun.** Último día de aplazamientos y devoluciones  
Último día de retiro de materias  
**4 jul.** 1er corte 30% notas Omnivox  
**8 Ago.** 2do corte 30% notas Omnivox  
**5 Sep.** 3er corte 30% notas Omnivox y último día de clases

\*Las fechas estan sujetas a los procesos académicos.

**FALTAS  
DISCIPLINARIAS**

# OMNIVOX

PLATAFORMA DE  
COMUNICACIÓN LCI

**1.** ● CÓDIGO DE OMNIVOX

**2.** ● WIFI: LCI ESTUDIANTES  
PASSWORD: Estudiantes159

**3.** ● APP STORE: OMNIVOX.  
EJECUTAR  
QUEDAR REGISTRADOS 10 MIN

## STUDENTS

Student number

7 digits

Password

## Employees

Username

Password

# DEPARTAMENTO DE I.T

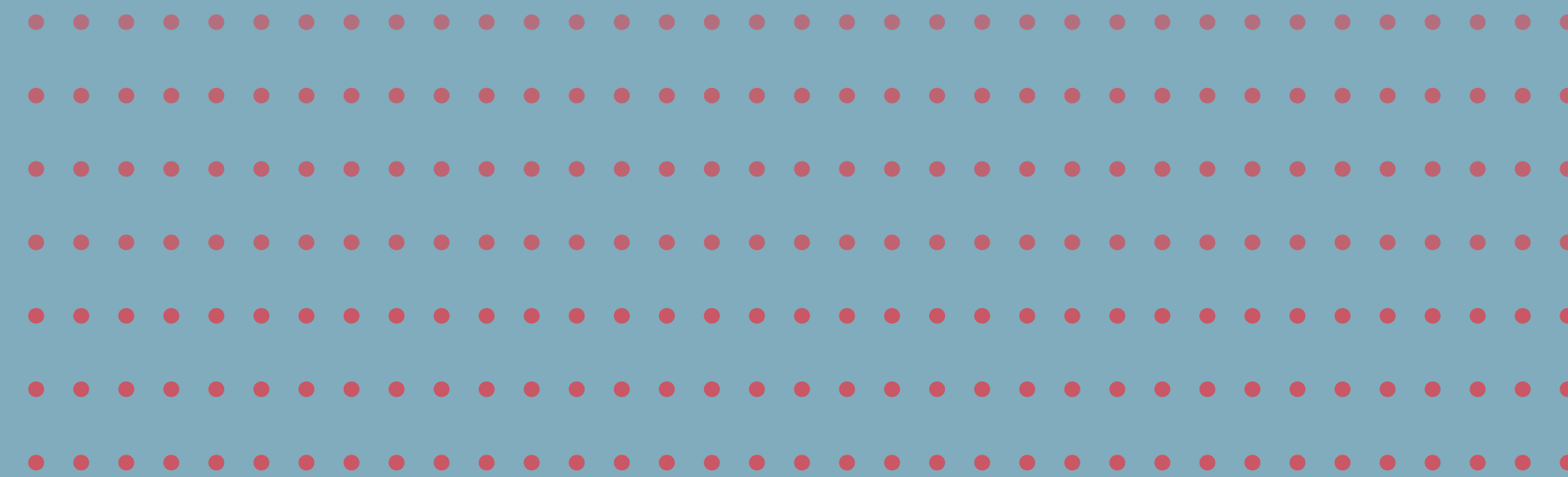

## HORARIO DE ATENCIÓN

Lunes a Jueves de 7:00 a.m. - 9:00 p.m

Viernes 7:00 a.m. - 5:00 p.m.

Sábado 8:00 a.m. - 1:00 p.m.

### **ANDRÉS HERNÁNDEZ**

Coordinador de IT 2174757  
ext: 1140 Tercer piso sede C

### **LINA ORTIZ**

Técnica de IT 2174757  
ext: 1123 Segundo Piso Sede C

### **MÓNICA CARDENAS**

Técnica de IT 2174757  
ext: 1123 Segundo Piso Sede C



# DIRECTORES DE PROGRAMAS



**WILMAR CASTRO**

Maquillaje Artístico  
Cra 13 # 75-74 1er piso ext: 1217  
wilmar.castro@lci.edu.co



**SANDRA MERCHÁN**

Mercadeo y Comunicación  
de la Moda  
Cll 77a # 13-12 4to piso ext: 1230  
sandra.merchan@lci.edu.co



**JULIANA CARRERO**

Moda e Indumentaria  
Cll 77a # 13-12 4to piso ext: 1212  
juliana.carrero@lci.edu.co



**TOMÁS CERÓN**

Gestión de Industrias Creativas  
Cll 77a # 13-12 4to piso ext: 1216  
tomas.ceron@lci.edu.co



## DAVID MORA

Interiorismo Sostenible  
Cll 77a # 13-12 4to piso ext: 1215  
david.mora@lci.edu.co



## LILIANA GARCÍA

Pastelería y Panadería  
Cra 13 # 77-31 ext: 1235  
liliana.garcia@lci.edu.co



## CARLOS CORREA

Producción Gráfica Digital  
Cll 77a # 13-12 4to piso ext: 1240  
carlos.correa@lci.edu.co



## RAÚL HENAO

Producción Fotográfica  
Cll 77a # 13-12 4to piso ext: 1220  
raul.henao@lci.edu.co



## DANIEL MORA

Producción Visual y Escénica  
Cll 77a # 13-12 4to piso ext: 1211  
daniel.mora@lci.edu.co

# EQUIPO ADMINISTRATIVO

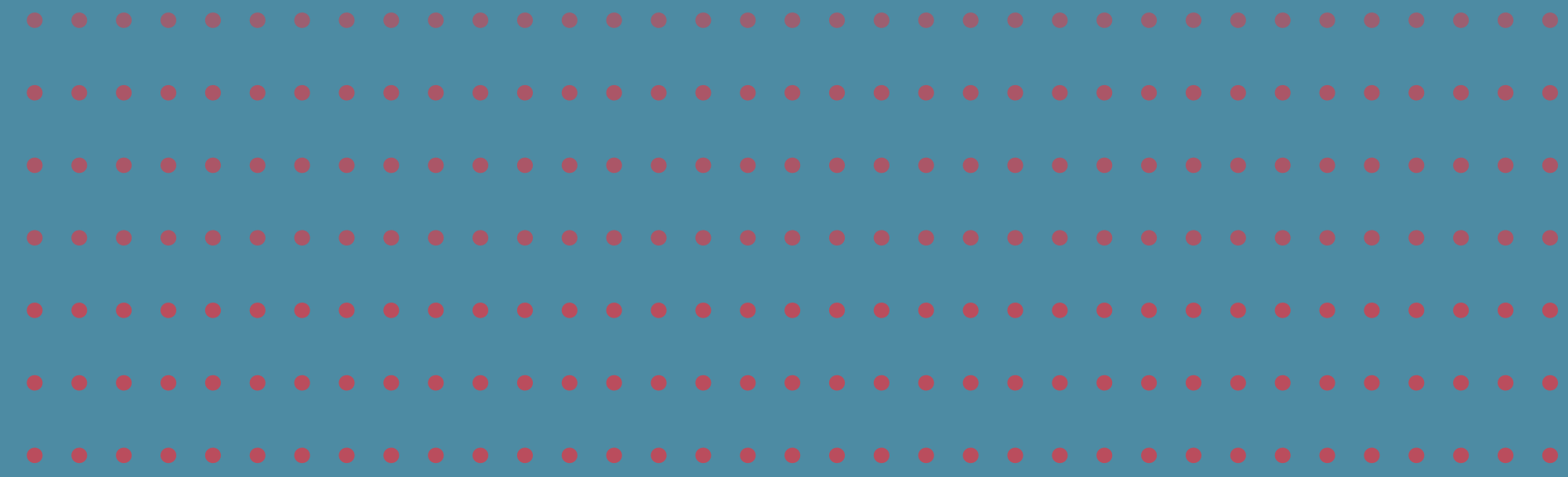

## FELIPE SERRATO

Director Financiero  
Cra 13 # 77-31 ext: 1164  
felipe.serrato@lci.edu.co

## ADRIANA CASAS

Directora de Admisiones  
CII 77a # 13-12 ext: 1115  
adriana.casas@lci.edu.co

## M. CLAUDIA FRANCO

Psicóloga - Consejera Académica  
Cra 13 # 77-31 ext: 1302  
maria.franco@lci.edu.co





## LILIANA GARCÍA

Coordinadora de Egresados  
CII 77a # 13-12 ext: 1301  
egresados@lci.edu.co



## JAVIER CONTRERAS

Director de Marketing  
y Comunicaciones  
CII 77a # 13-12 ext: 1323  
javier.contreras@lci.edu.co



## LUCY DELGADO

Directora ORII  
Directora Centro de Idiomas  
Cra 13 # 77-31 ext: 1315  
lucy.delgado@lci.edu.co



## DANIEL MORA

Coordinador de Bienestar  
Institucional  
CII 77a # 13-12 4to piso ext: 1300  
daniel.mora@lci.edu.co

**¡Hola soy HELPY!**

Te ayudaré con cualquier inquietud que tengas respecto a los **procesos académicos o tecnológicos** que se puedan presentar mientras **estudias desde casa**.



## NUESTROS CANALES DE ATENCIÓN

---

Teléfono: +57 (1) 217 4757

E-mail: [HELPY@LCI.EDU.CO](mailto:HELPY@LCI.EDU.CO)

# BIENESTAR INSTITUCIONAL

COORDINADOR: DANIEL MORA

# BIENESTAR INSTITUCIONAL

ÁREAS DE ENFOQUE

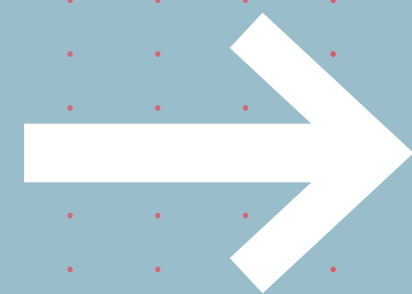

## **1. RECREACIÓN Y DEPORTE**

- Convenio Deportivo BODYTECH
- Escalada

## **2. SALUD Y VIDA**

- Campañas preventivas
  - Semana de la Salud
- En el FALL DE CADA AÑO
- Orientación psicológica
  - Póliza de seguros estudiantil

## **3. DESARROLLO CREATIVO Y CULTURAL**

- Eventos culturales
- Apoyo a los diferentes programas académicos

## **4. CRECIMIENTO Y DESARROLLO HUMANO**

- Becas deportivas
- Apoyo del 50% del valor de la matrícula

**TARJETAS DE  
ACCESO Y CARNÉ  
ESTUDIANTIL**

**ESTUDIANTES  
FUERA  
DE BOGOTÁ**

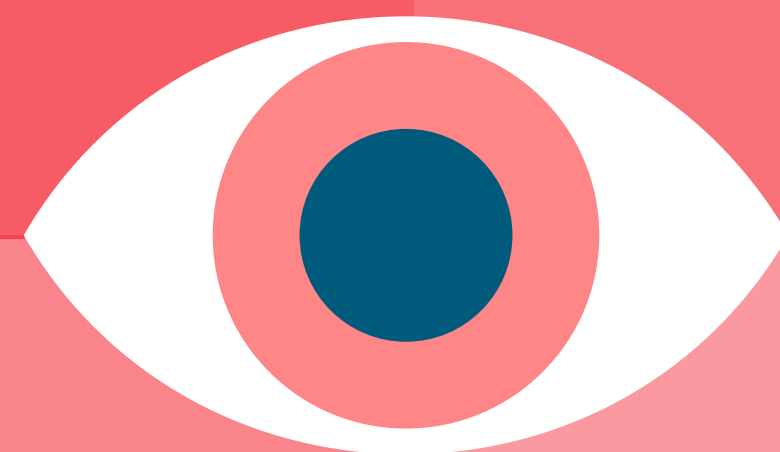

**PLAN 3 VIDAS**

**PARQUEADERO  
DE BICICLETAS**



# BODYTECH TU AFILIACIÓN INCLUYE

SERVICIOS MÉDICOS DEPORTIVOS



1. **EVALUACIÓN CLÍNICA**
2. **ENTRENAMIENTO  
CARDIOVASCULAR**
3. **CLASES GRUPALES**
4. **ZONAS HÚMEDAS**
5. **INDOOR CYCLING**
6. **ZONA DE MUSCULACIÓN**

## CATEGORÍA PLATINO Y ONE

VALOR SEMESTRAL: \$1.650.000  
VALOR SEMESTRAL CON CONVENIO:  
**\$504.000**

\*VALOR MENSUAL \$84.000

Cabrera	Chapinero
Chicó	Cedritos
Cra 11	Torre Central
Hacienda	Pasadena
Colina	Fontanar
Rio Sur	Point 83
Vegas	Oeste
Vizcaya	Jardín Plaza

## CATEGORÍA PREMIUM Y CLASSIC

VALOR SEMESTRAL: \$1.100.000  
VALOR SEMESTRAL CON CONVENIO:  
**\$336.000**

\*VALOR MENSUAL \$56.000

PREMIUM	CLASSIC
Nordic Sta. Ana	Pablo VI
Bulevar	Salitre AV.68
Chia	Niza
Autopista 135	Autopista 170
Floresta	Hayuelos
Galerías	Centro Mayor
Titán	Normandía
Gran Estación	Plaza Central
Superior	Sultana
San Lucas	Viva Barranquilla
Villa Grande	Miramar
Laureles	Guatapuri
City Plaza	El Recreo
Las Américas	Caribe Plaza
Poblado	Caracoli
Premium Plaza	Villavicencio
Chipichape	Cacique
Limonar	Ibague
Caney	Mega Mall
Armenia	Cúcuta
Pereira	Pasto - Neiva
Manizales	Viva Villavicencio

## CATEGORÍA SUPER Y ZONAL

VALOR SEMESTRAL: \$720.000  
VALOR SEMESTRAL CON CONVENIO:  
**\$231.000**

\*VALOR MENSUAL \$38.500

SUPER	ZONAL
Portal 80	Kennedy
Diver Plaza	Antares
Suba	Plaza Bosa
Terreros	Palmira
Camino Real	Tuluá
Robledo	Dos Quebradas
San Juan	Mayales V/dupar
AV. Colombia	Nuestro Montería
Estadio	Soledad
Envigado	Murillo
Niquia	Plazuela
Belen	Los Ejecutivos

# ¿CÓMO INSCRIBIRSE?

Ir a la oficina de bienestar institucional (lunes y miércoles de 2pm a 5pm), cuarto piso con **Daniel Mora** o enviar un correo a **[daniel.mora@lci.edu.co](mailto:daniel.mora@lci.edu.co)** con estos datos

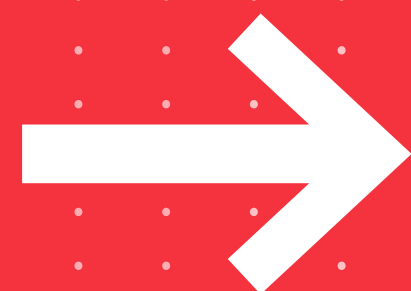

- 1. NOMBRE**
- 2. CÉDULA**
- 3. CÓDIGO CLARA**
- 4. CELULAR**
- 5. CATEGORÍA**

\*CONDICIONES :

- Es necesario pagar el semestre completo.
- Deben asistir mensualmente mínimo 8 veces.

**EJERCICIO**

**SALUD**

**BIENESTAR**

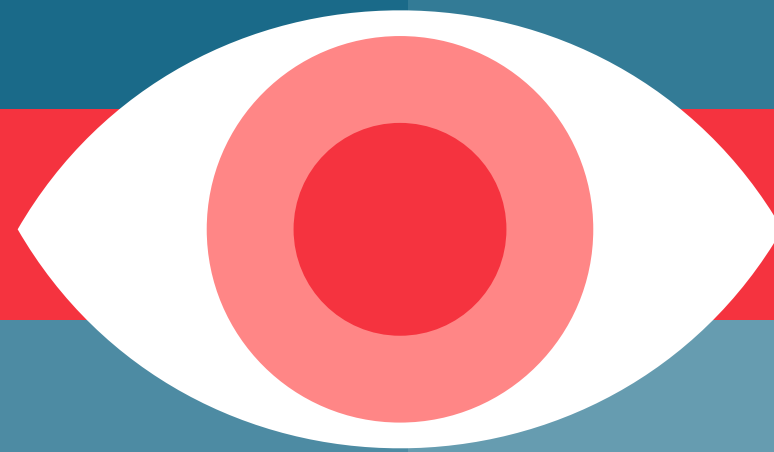

**ESTUDIANTIL**

**MATERIALES**

**SERVICIOS**

# BIBLIOTECA

## HORARIO DE ATENCIÓN

Lunes a Viernes de  
7:00 a.m – 9:00 p.m

Sábado 8:00 a.m- 1:00 p.m

Cerca de 2.500 títulos  
especializados entre  
libros y revistas



## LEONOR LEÓN

Coordinadora de Biblioteca 2174757  
ext: 1350 Segundo Piso Sede C

## JORDI MEDINA

Asistente Bibliotecólogo 2174757  
ext: 1350 Segundo Piso Sede C

# ORII & CENTRO DE IDIOMAS



# LCI NETWORK



# INGLÉS

## LENGUA EXTRANJERA REQUISITO DE GRADO

**1. ENRIQUECER LA FORMACIÓN INTEGRAL.**

**2. RESPONDE A LAS NECESIDADES DE LA GLOBALIZACIÓN Y AL MEJORAMIENTO DEL PROCESO DE CONSTRUCCIÓN DE UNA SOCIEDAD MÁS COHESIONADA Y COMPETITIVA INTELECTUAL, ECONÓMICA Y SOCIALMENTE, DENTRO DE UN CONTEXTO INTERNACIONAL.**

**3. SE REALIZA UN EXAMEN DE CLASIFICACIÓN AL INGRESO A LA INSTITUCIÓN.**

**SE TIENE EN CUENTA LOS GRADOS DE COLEGIOS BILINGÜE A TRAVÉS DE LOS CERTIFICADOS EMITIDOS POR ESTOS. BÁSICO 1 ES PRESENCIAL COMO ESTRATEGIA EN EL ASEGURAMIENTO DE LA CALIDAD, ESTIMULO Y MOTIVACIÓN. AL DESARROLLO DEL BILINGÜISMO.**

**4. SE IMPLEMENTÓ LA MODALIDAD DE CLASES VIRTUALES - INGLÉS EN LÍNEA CON SEIS (6) NIVELES: BÁSICO 1, BÁSICO 2, BÁSICO 3, INTERMEDIO 1, INTERMEDIO 2 E INTERMEDIO 3, EQUIVALENTES AL B1+ SEGÚN EL MARCO COMÚN DE REFERENCIA EUROPEO PARA LA ENSEÑANZA, EL APRENDIZAJE Y LA EVALUACIÓN DE UNA LENGUA EXTRANJERA (MCER).**



# ¿CÓMO CUMPLIR CON INGLÉS REQUISITO DE GRADO?

ESTUDIANTES NUEVOS DE CADA CUATRIMESTRE

## 1. PRESENTAR

Para más información comuníquese al Departamento de Idiomas correo:

[lucy.delgado@lci.edu.co](mailto:lucy.delgado@lci.edu.co)

## 2. CURSAR Y APROBAR

Los (6) niveles requisito de GRADO o los niveles que queden pendientes de cursar después de presentar el examen de clasificación.

## 3. HOMOLOGACIÓN

Iniciar proceso de homologación presentando documentación original y copia autenticada en la Coordinación del Centro de Idiomas.

# ¿CÓMO HOMOLOGAR EL REQUISITO DE INGLÉS?

- 1. EXAMEN DE CLASIFICACIÓN**  
El día siguiente a la inducción de los estudiantes nuevos.  

- 2. EXÁMENES INTERNACIONALES**  
Con una vigencia no mayor de dos años.  

- 3. DIPLOMA DE BACHILLERATO INTERNACIONAL**  
Ver listado en la siguiente diapositiva\*  

- 4. CERTIFICADOS CURSOS INGLÉS**  
Aprobados en el exterior con puntajes de acuerdo con El Marco Común Europeo de Referencia.  

- 5. CERTIFICADOS CURSOS INGLÉS**  
Aprobados en Instituciones Nacionales reconocidas con puntajes de acuerdo con El Marco Común Europeo de Referencia  

- 6. EXAMEN DE SUFICIENCIA INSTITUCIONAL**  
Presentar examen.  

# HOMOLO- GACIONES

**MCRL: MARCO COMÚN  
EUROPEO DE REFERENCIA  
DE LAS LENGUAS**

<b>EXAMEN</b>	<b>PUNTAJE</b>	IBT (Internet-Base Test) 70-86
<b>TOEFL</b> Test of English as a Foreign Language	Listening & Reading (15-21) Speaking & Writing (17-23)	
<b>IELTS</b> International English Language Testing Service	4.5 – 5.5( B1)	Listening (275) Reading (275) Speaking (120) Writing (120)
<b>TOEIC</b> Test of English International communication	Online 790 (B1)	
<b>LTE</b> Level 2 London Test of English- Level 3,4,5	B1 (3) B2 (4) – C1(5)	
<b>MET</b> Michigan English test	Listening-Reading and Grammar (40-52) B1 * Speaking and Writing (40-52) B1	
<b>PET Preliminary</b> English Test	Pass with Merit-CEFR B1 (153-159) B1 Pass-CEFR (140-152) B1	
<b>FCE</b> First Certificate in English	600 (5.5-6-0) IELTS B2	
<b>CAE</b> Certificate in Advanced English	6.5-7.0 C1	
<b>CPE</b> Certificate of Proficiency in English	7.5-9.0 C2	

# HOMOLOGACIONES

<b>DIPLOMA DE BACHILLERATO INTERNACIONAL</b>	<b>DE UN PAÍS DE HABLA INGLESA Y VÁLIDO POR EL MEN</b>	<b>NOTAS</b>
<b>IBO B2+</b>	<b>B (IELTS - 6.0) A2 (IELTS - 6.5) A1 (IELTS - 7.0)</b>	<b>4.0 5.0 6.0</b>

# **DIPLOMA BACHILLERATO INTERNACIONAL COLEGIOS - BOGOTÁ**

<b>1. GIMNASIO LOS CAOBOS</b>	<b>12. COLEGIO DE INGLATERRA THE ENGLISH SCHOOL</b>	<b>23. GIMNASIO BRITÁNICO</b>
<b>2. COLEGIO TILATÁ</b>	<b>13. THE VICTORIA SCHOOL</b>	<b>24. KNIGHTS BRIDGE SCHOOLS INTERNATIONAL BOGOTÁ</b>
<b>3. COLEGIO NUEVA GRANADA</b>	<b>14. COLEGIO ASPAEN IRAGUA</b>	<b>25. COLEGIO VERMONT</b>
<b>4. COLEGIO SAN JORGE DE INGLATERRA</b>	<b>15. COLEGIO RICHMOND</b>	<b>26. COLEGIO SAN VIATOR</b>
<b>5. COLEGIO ROCHESTER</b>	<b>16. BUCKINGHAM SCHOOL</b>	<b>27. COLEGIO CALASANZ</b>
<b>6. COLEGIO LOS NOGALES</b>	<b>17. CIEDI-COLEGIO INTERNACIO- NAL DE EDUCACIÓN INTEGRAL</b>	<b>28. COLEGIO ALEXANDRO VOLTA</b>
<b>7. COLEGIO SAN CARLOS</b>	<b>18. COLEGIO LOS TRÉBOLES</b>	<b>29. COLEGIO MAYOR DE LOS ANDES</b>
<b>8. COLEGIO SAN MATEO APOSTOL</b>	<b>19. COLEGIO COLOMBO GALES</b>	<b>30. COLEGIO NEW YORK</b>
<b>9. COLEGIO MARYMOUNT</b>	<b>20. BRITISH INTERNATIONAL SCHOOL</b>	<b>31. GIMNASIO CAMPESTRE LOS CEREZOS</b>
<b>10. COLEGIO BILINGÜE CLERMONT</b>	<b>21. COLEGIO ANGLO COLOMBIANO</b>	<b>32. GIMNASIO CAMPESTRE SAN RAFAEL</b>
<b>11. COLEGIO NUEVO COLOMBO AMERICANO</b>	<b>22. COLEGIO GRAN BRETAÑA</b>	<b>33. GIMNASIO LOS PORTALES BOGOTÁ</b>

# DIPLOMA BACHILLERATO INTERNACIONAL

## COLEGIOS - NACIONALES

1. COLEGIO ALEMÁN (BARRANQUILLA)	9. COLEGIO BRITÁNICO DE CARTAGENA - BARRANQUILLA	17. COLEGIO ALEMÁN DE CALI
2. COLEGIO KARL C. PARRISH (BARRANQUILLA)	10. COLEGIO GRANADINO (MANIZALES)	18. COLEGIO BILINGÜE ESPÍRITU SANTO (VILLAVICENCIO)
3. COLEGIO MARYMOUNT (BARRANQUILLA)	11. COLEGIO MARYMOUNT (MEDELLÍN)	19. COLEGIO NEW CAMBRIDGE (FLORIDA BLANCA)
4. COLEGIO BOLÍVAR (CALI)	12. COLEGIO COLUMBOS SCHOOL (MEDELLÍN)	20. COLEGIO PANAMERICANO (FLORIDABLANCA)
5. COLEGIO ALBANIA (CERREJON)	13. COLEGIO BRITÁNICO (CALI)	21. INSTITUCIÓN EDUCATIVA CAMBRIDGE SCHOOL (PAMPLONA)
6. COLEGIO GEORGE WASHINGTON (CARTAGENA)	14. INTERNATIONAL BERCKLEY SCHOOL (BARRANQUILLA)	
7. COLEGIO GIMNASIO CARTAGENA DE INDIAS	15. COLEGIO BURECHE SANTA MARTA	22. COLEGIO COLOMBO BRITÁNICO (CALI)
8. GIMNASIO CARTAGENA	16. COLEGIO INTERNACIONAL CAÑAVERALES	23. GIMNASIO LOS ALCÁZARES (MEDELLÍN)

**INSTITUCIONES DE  
IDIOMAS QUE  
CERTIFICAN EL INGLÉS  
COMO LENGUA  
EXTRANJERA PARA  
REQUISITO DE GRADO**

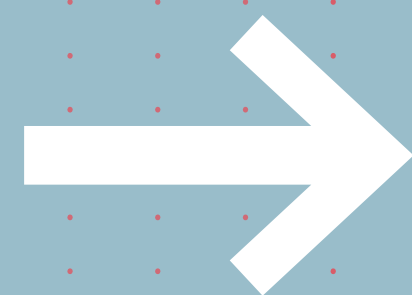

- 1. BRITISH COUNCIL  
CONCEJO BRITÁNICO**
- 2. INSTITUTO COLOMBO  
AMERICANO**
- 3. WALL STRETT**
- 4. BERLITZ**
- 5. CERTIFICACIÓN DE OTRAS  
UNIVERSIDADES  
(COHERENTE CON LOS NIVELES  
ESTABLECIDOS POR EL MCE  
DE REFERENCIA)**

# ENGLISH PLACEMENT TEST

El Centro de Idiomas de LCI Bogotá te invita a cursar, aprobar u homologar los seis (6) **NIVELES DE INGLÉS** como **REQUISITO DE GRADO**.

## ¿CUÁLES PASOS DEBO SEGUIR?

- Presentar el examen de clasificación el **VIERNES 10 DE ENERO** de las **2:00 p.m. a 5:00 p.m.** en la sede C salas de sistemas 4to piso salones 4401 4402-4403 - 2204, en los horarios publicados para cada grupo o programa académico.
- Reclamar el resultado del examen de calificación en la **COORDINACIÓN DEL CENTRO DE IDIOMAS**, ubicado en la carrera 13 # 77-31, también será publicado por **OMNIVOX** el día **14 de enero de 2020** con el resultado se informará a cada estudiante cuál o cuántos niveles deben cursar u homologar para cumplir con el **REQUISITO DE GRADO**.
- Quienes tengan que cursar un nivel o niveles de inglés deben inscribir el nivel obligatoriamente desde el **PRIMER CUATRIMESTRE** en la **COORDINACIÓN DEL CENTRO DE IDIOMAS**.

El o la estudiante que no presente el examen el mismo día de la **INDUCCIÓN**, deberá pagar \$131.040 por examen extemporáneo.

\* Los estudiantes se deben presentar 15 min. antes del horario que les corresponde según programa, para registrarse con el documento de identidad en el 4to. piso de la sede C. Enseguida deben pasar a la sala de cómputo asignada.



**ES IMPORTANTE  
PORTAR LA TARJETA  
ELECTRÓNICA**

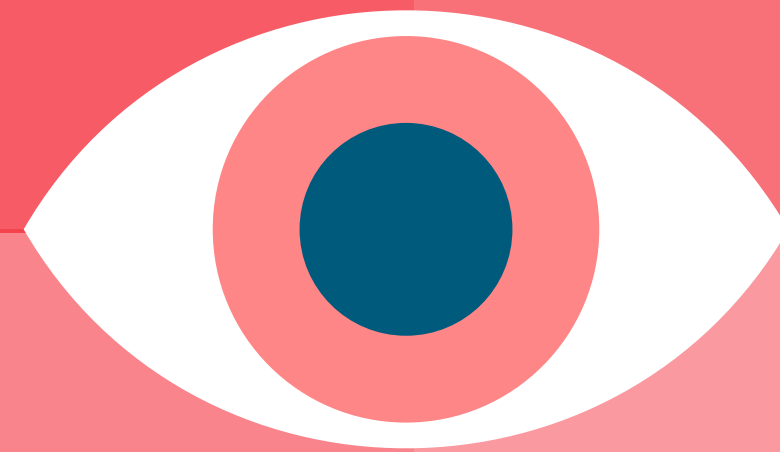

**ES INDISPENSABLE  
PORTAR EL CARNÉ  
DE SEGURO  
ESTUDIANTIL PARA  
SALIDAS FUERA DE  
LA INSTITUCIÓN**

**EL ENTORNO FÍSICO  
ES RESPONSABILIDAD  
DE TODOS**

**SEGURIDAD ALREDEDOR  
DE LA INSTITUCIÓN**

# TIPS PARA NUEVOS ESTUDIANTES

**MAKE IT  
HAPPEN!**

**1. OMNIVOX**  
APP - ANDROID

**2. RED: LCI ESTUDIANTES**  
CLAVE: Estudiantes159

**3. SERVICIOS ESTUDIANTILES**  
4TO. PISO SEDE C

**4. EXAMEN DE INGLÉS**  
VIERNES 10 DE ENERO

**5. DEPARTAMENTO TÉCNICO**  
2174757 EXT. 1123  
**PARA RESERVAR:**  
[reservaestudios@lci.edu.co](mailto:reservaestudios@lci.edu.co)  
[reservaequipos@lci.edu.co](mailto:reservaequipos@lci.edu.co)  
[mesadeayuda@lci.edu.co](mailto:mesadeayuda@lci.edu.co)

**QUEREMOS  
CONOCERTE  
MEJOR →**

INGRESA A:  
[tiny.cc/BogLCI](https://tiny.cc/BogLCI)

# EVENTOS LCI

**1. TE INVITAMOS A NUESTROS  
EVENTOS ONLINE.**

**CONOCE LOS CALENDARIOS  
EN NUESTRAS REDES SOCIALES  
Y PÁGINA WEB OFICIAL:  
[LCI.EDU.CO](http://LCI.EDU.CO)**

**TE ESPERAMOS.**

**NO TE LOS  
PIERDAS...**

**SIGUENOS EN  
NUESTRAS  
REDES →**

 **Icibogota**

 **LCI Bogotá**

**[www.lci.edu.co](http://www.lci.edu.co)**